

Porotherm 38 T Profi Dryfix

Tepelněizolační vnější stěna

nová
zelená
úsporám

1/2



Broušený cihelný blok s minerální izolací pro tl. stěny 38 cm na lepidlo pro zdění

Použití

Cihly broušené **Porotherm 38 T Profi Dryfix** jsou určené pro omítané jednovrstvé obvodové nosné i nenosné zdivo tloušťky 380 mm s velmi vysokými nároky na tepelný odpor a tepelnou akumulaci stěny. Velké otvory v cihlách jsou již ve výrobě vyplněny hydrofobizovanou minerální vatou. Hydrofobizace zajišťuje nenasákavost vaty v cihlách (voda po ní stéká).

Výhody

- dokonalé řešení lineárních tepelných mostů na styku s výplněmi otvorů
- ideální spojení na pero a drážku
- jednoduché a rychlé zdění
- vysoká pevnost
- ložná spára tloušťky do 1 mm - žádná malta pro zdění (suchá stavba)
- možnost zdění do -5 °C
- žádné tepelné mosty v ložných spárách, ideální podklad pod omítku
- nízký odpor proti difuzi vodních par
- hygienicky nezávadné
- rozměry v modulovém systému
- snadné navrhování a stavění v kompletním systému **Porotherm**

Technické údaje

Cihly:

- rozměry d/š/v 248x380x249 mm
- rovinnost ložných ploch 0,3 mm
- rovnoběžnost rovin ložných ploch 0,6 mm
- objem. hmot. prvku 670 kg/m³
- hmotnost cca 15,7 kg/ks
- pevnost v tlaku
 - ⊥ k ložné spáře 8 N/mm²
 - || s ložnou spárou 2 N/mm²
- λ_{10,dry,unit} 0,064 W/(m·K)
- nasákavost NPD
- mrazuvzdornost NPD (F0)
- obsah akt. rozpust. solí NPD (S0)
- rozměrová stabilita NPD
- přídržnost f_{vk0} 0,12 N/mm²

NPD - není stanoven žádný požadavek

Zdivo:

- tloušťka 380 mm
- spotřeba cihel 16 ks/m²
- spotřeba cihel 42,1 ks/m³
- spotřeba lepidla Porotherm Dryfix.extra 1 dóza/5 m²
- **charakteristická pevnost zdiva v tlaku** vyzdřeného na lepidlo **Porotherm Dryfix.extra** stanovena podle ČSN

EN 1996-1-1 ze statických zkoušek je **f_k = 3,30 N/mm²**, součinitel přetvárnosti **K_E = 500**, pevnosti zdiva v tahu za ohybu **f_{yk1} = 0,12 N/mm²**, **f_{yk2} = 0,05 N/mm²**

Zvuková izolace zdiva*

- nutno se řídit vysvětlivkami uvedenými v kapitole 1, strana 13 až 15

Vážená laboratorní neprůzvučnost R_w = 46 dB při plošné hmotnosti zdiva včetně omítek 285 kg/m²

* hodnota stanovena výpočtem

Tepelně-technické údaje zdiva

zdivo	λ	R	U
na lepidlo	W/m·K	m ² ·K/W	W/m ² ·K

Porotherm Dryfix.extra			
bez omítek ¹⁾	0,064	5,92	0,17
s omítkami ¹⁾³⁾	0,068	6,25	0,16
bez omítek ²⁾	0,067	5,69	0,17
s omítkami ²⁾³⁾	0,071	6,03	0,16

1) v suchém stavu 2) při praktické vlhkosti podle ČSN EN ISO 10456 3) vnější strana:
- tepelněizolační omítky, tl. 30 mm, λ = 0,10 W/(m·K)
- stěrková malta se síťovinou, tl. 3 mm, λ = 0,80 W/(m·K)
- pastózní omítky, tl. 2 mm, λ = 0,70 W/(m·K)
vnitřní strana - sádrová omítky tl. 10 mm, λ = 0,34 W/(m·K)

Požární odolnost zdiva

Požárně dělicí stěna s vápenosádrovou omítkou
Třída reakce na oheň: A1 - nehořlavé
Požární odolnost: REI 90 DP1
(ČSN EN 13501-2, ČSN EN 1996-1-2)

Ostatní stavebně fyzikální hodnoty

Měrná tepelná kapacita neomítnutého zdiva **c = 1000 J/kg·K**
Faktor difuzního odporu **μ = 5/10**
(ČSN EN 1745)

Směrná pracnost zdění

cca 0,61 hod/m²
1,52 hod/m³

Dodávka

Cihly **Porotherm 38 T Profi Dryfix** jsou dodávány zafóliované na vratných paletách rozměrů 1180 x 1000 mm.
- počet cihel 72 ks/pal
- hmotnost palety cca 1160 kg

Součástí dodávky je odpovídající množství lepidla **Porotherm Dryfix.extra**, které se nanáší na dvě dvojice vnitřních žebek nejbližších k lícům stěny.

Pro založení stěn se dodává požadované množství zakládací malty **Porotherm Profi AM** (Anlegemörtel).



ČSN EN 771-1

Porotherm 38 T Profi Dryfix

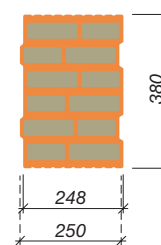

VAZBA ROHŮ, KOUTŮ A OSTĚNÍ

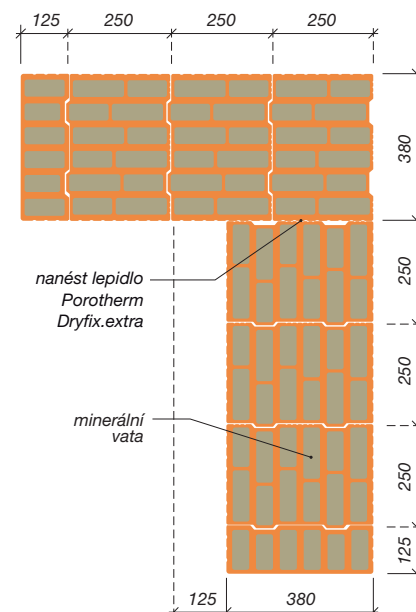

Cihly Porotherm 38 T Profi Dryfix byly vyvinuty za podpory Ministerstva průmyslu a obchodu v rámci programu TIP, projekt č. FR-TI3/231 „Vývoj zděných konstrukcí za účelem zlepšení užitných vlastností staveb“.

Změny technických údajů vyhrazeny. Odkaz na způsob zabudování (zdění) se rozumí jako doporučení výrobce; toto vychází ze současného stavu našich poznatků ověřených v praxi. Vydáním tohoto informačního listu ztrácí všechny předchozí svou platnost.

Porotherm 38 T Profi Dryfix

Tepelněizolační vnější stěna

nová
zelená
úsporám

2/2

Broušený cihelný blok s minerální izolací pro tl. stěny 38 cm na lepidlo pro zdění



Doplňkové cihly

Porotherm 38 TB Profi Dryfix 1/2
(poloviční)



ČSN EN 771-1



– rozměry d/š/v	123x380x249 mm
– rovinnost ložných ploch	0,3 mm
– rovnoběžnost rovin ložných ploch	0,6 mm
– objem. hmot. prvku	790 kg/m ³
– hmotnost	cca 9,4 kg/ks
– pevnost v tlaku	
┆ k ložné spáře	12/10 N/mm ²
┆ II s ložnou spárou	3 N/mm ²
– nasákavost	NPD
– mrazuvzdornost	NPD (F0)
– obsah akt. rozpust. solí	NPD (S0)
– rozměrová stabilita	NPD
– reakce na oheň	třída A1
– přídržnost f_{vk0}	0,19 N/mm ²

Cihla je dodávána jako **dvojblok** polovičních cihel 1/2 + 1/2

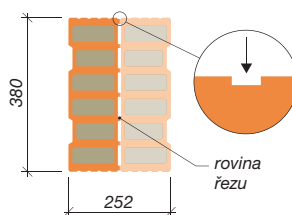
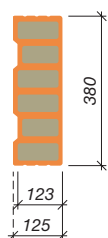

Dodávka

Cihly **Porotherm 38 TB Profi Dryfix 1/2** jsou dodávány zafóliované na vratných paletách rozměrů 1180 x 1000 mm.

– počet cihel	144 ks/pal
– hmotnost palety	cca 1385 kg

Poloviční cihlu lze získat z dvojbloku polovičních cihel rozříznutím v místě naznačeném hranatou drážkou

Cihly Porotherm 38 TB Profi Dryfix 1/2 byly vyvíny za podpory Ministerstva průmyslu a obchodu v rámci programu TIP, projekt č. FR-T13/231 „Vývoj zděných konstrukcí za účelem zlepšení užitných vlastností staveb“.